

ARMAÇÃO DAS SAPATAS S1 A S8

ESCALA 1/25

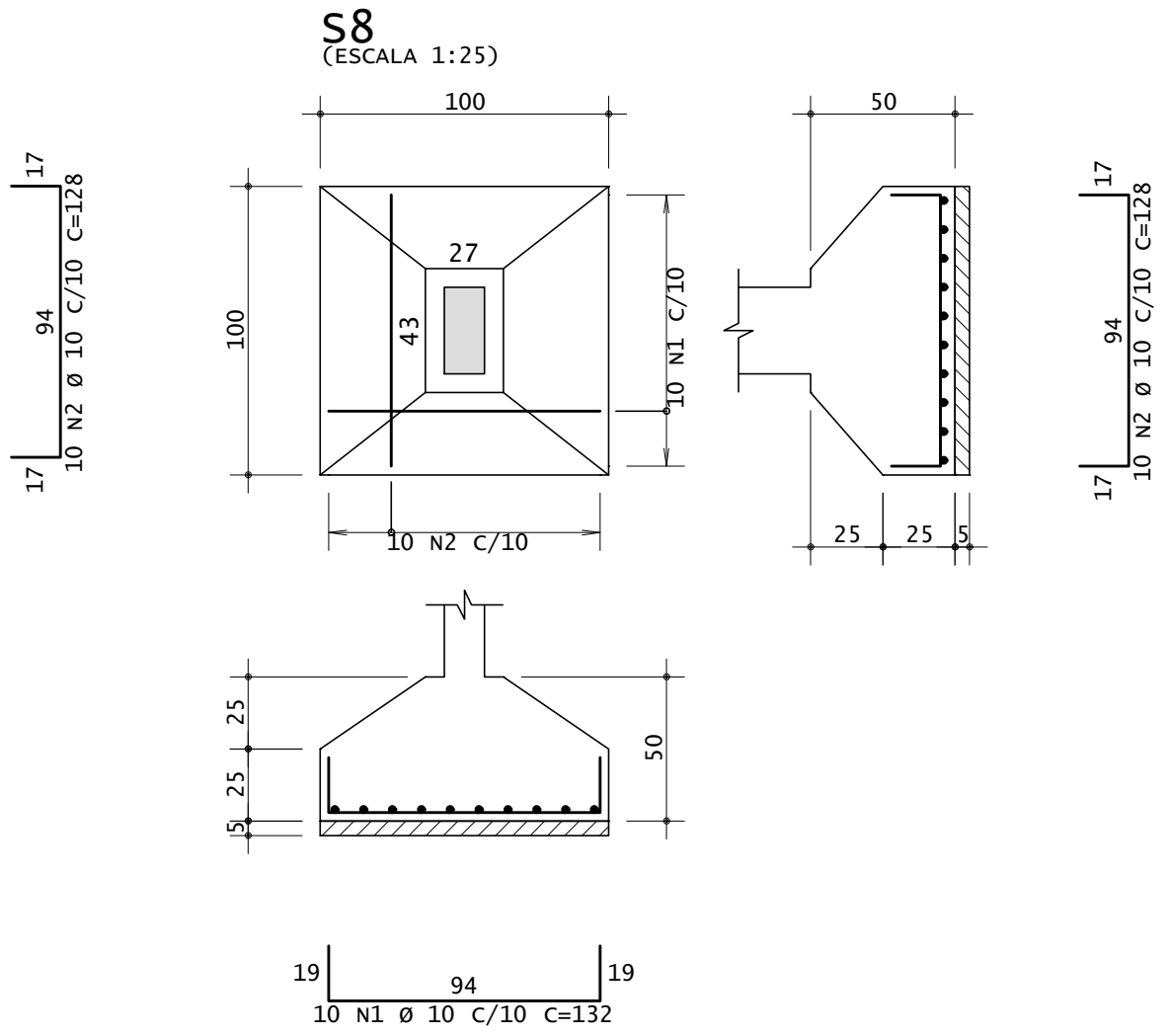
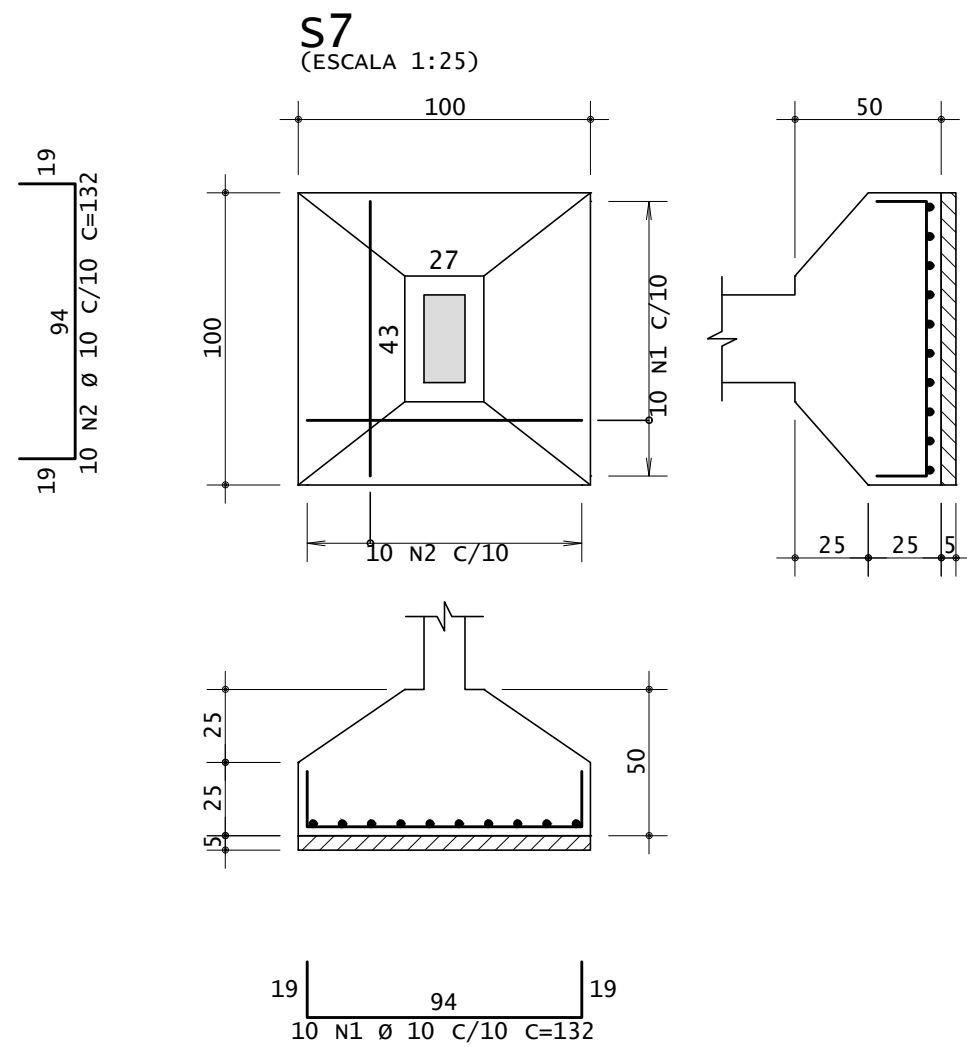
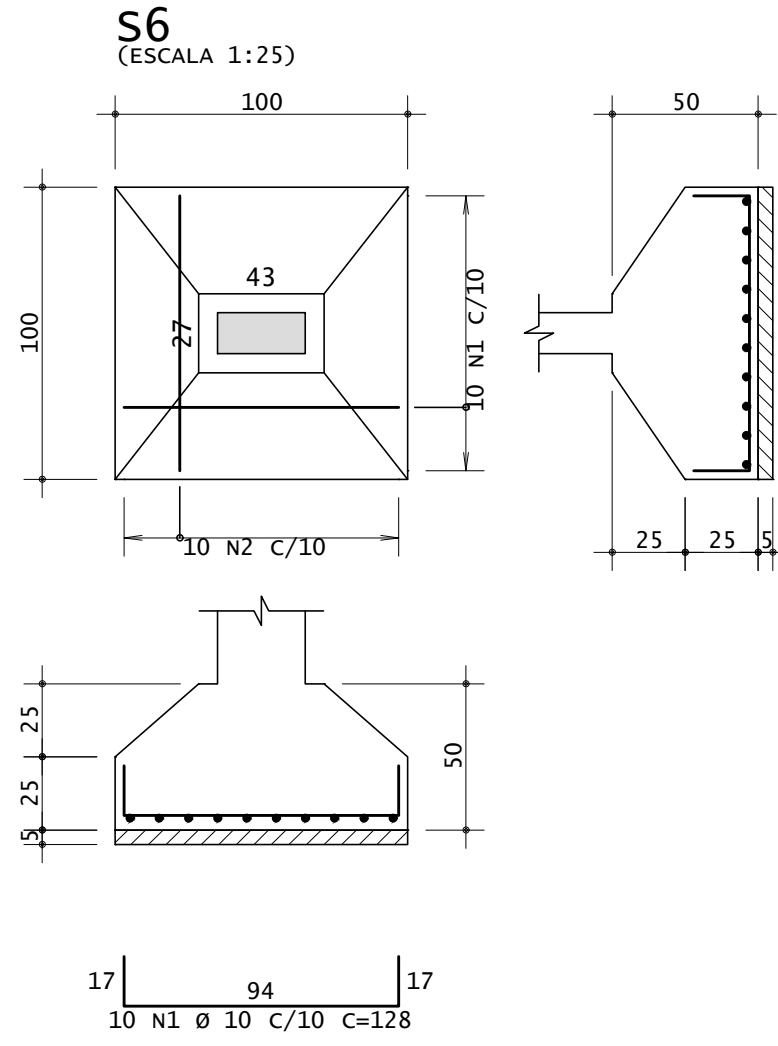
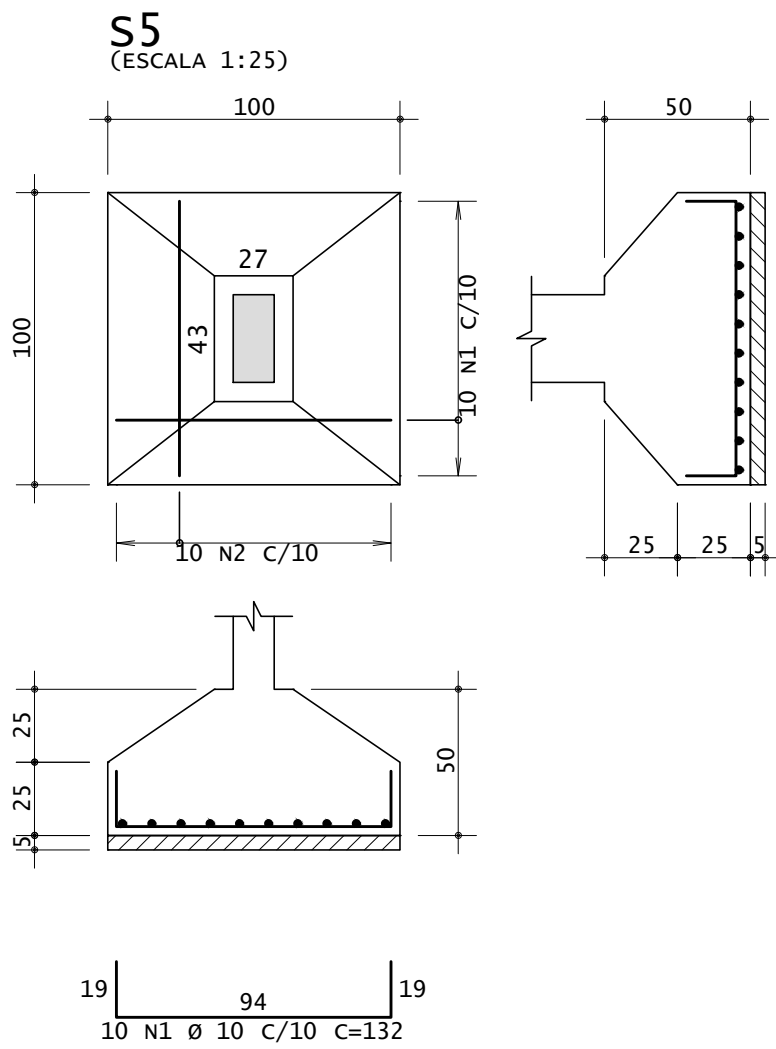
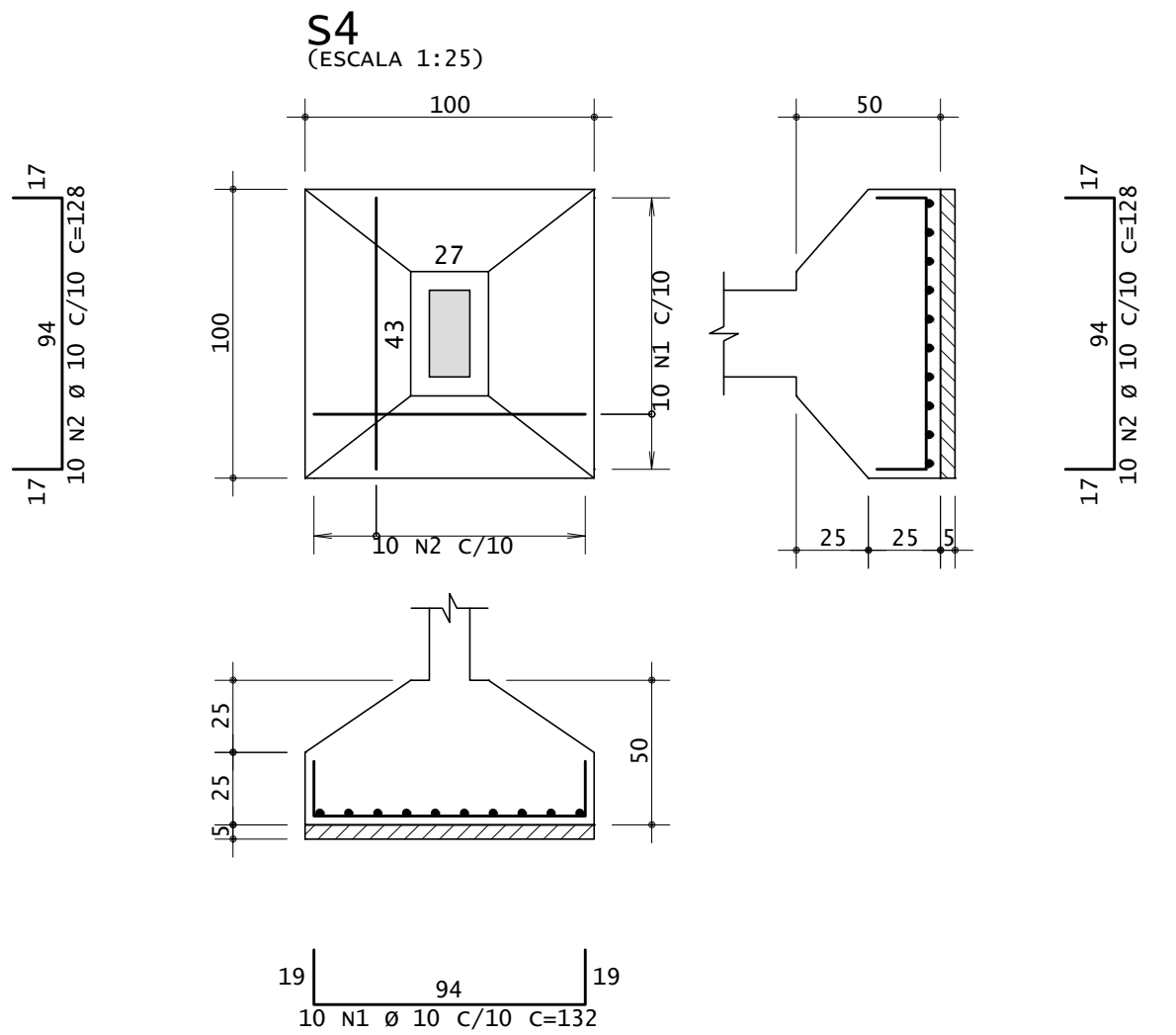
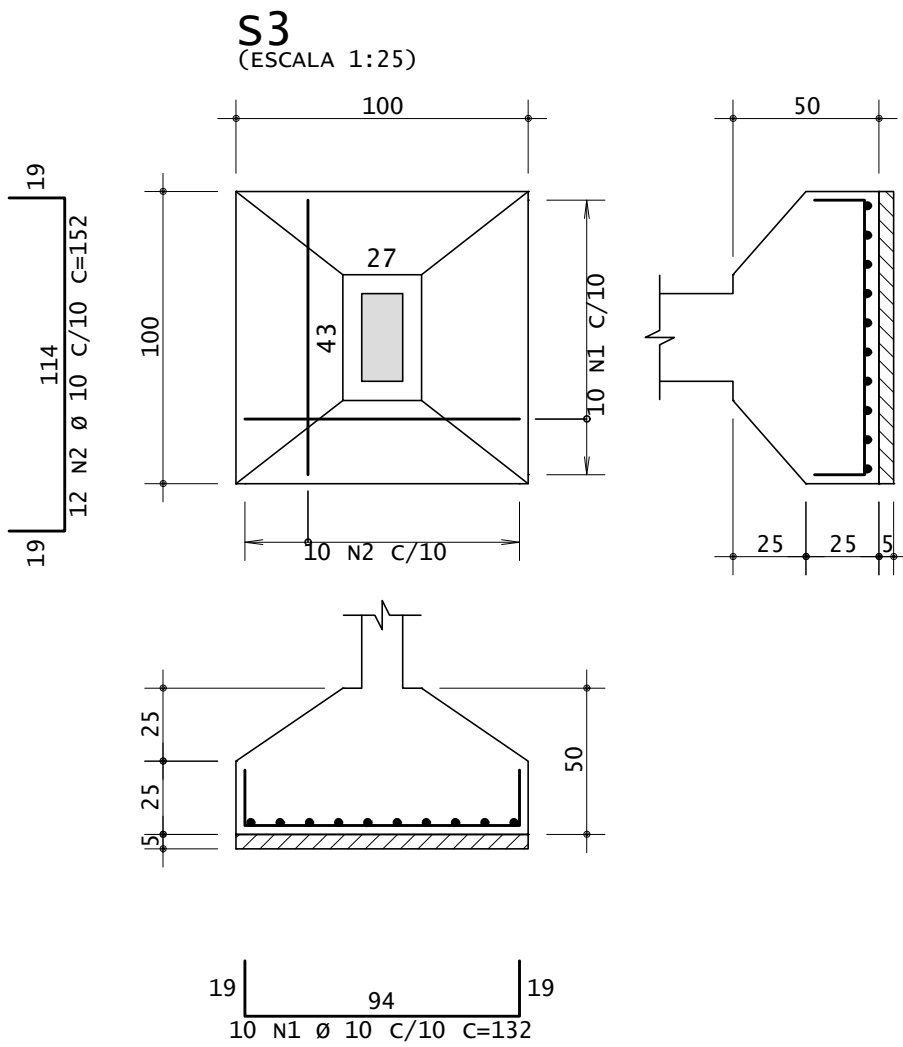
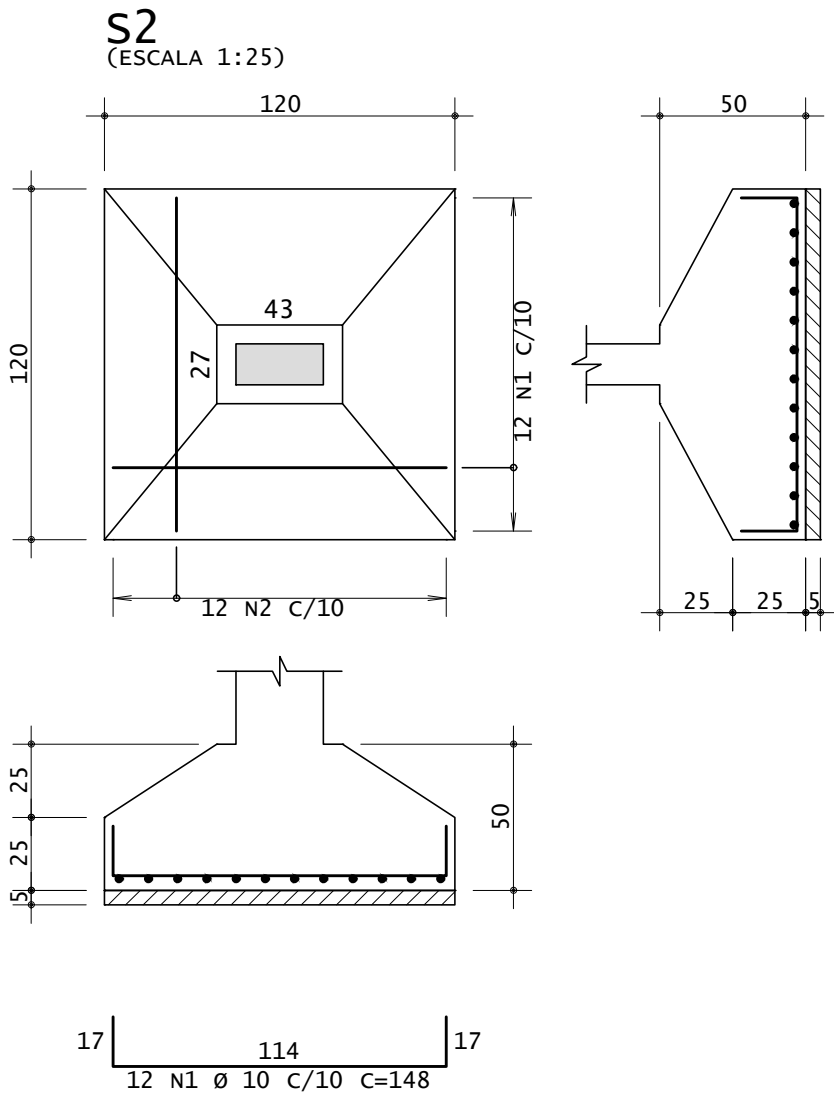
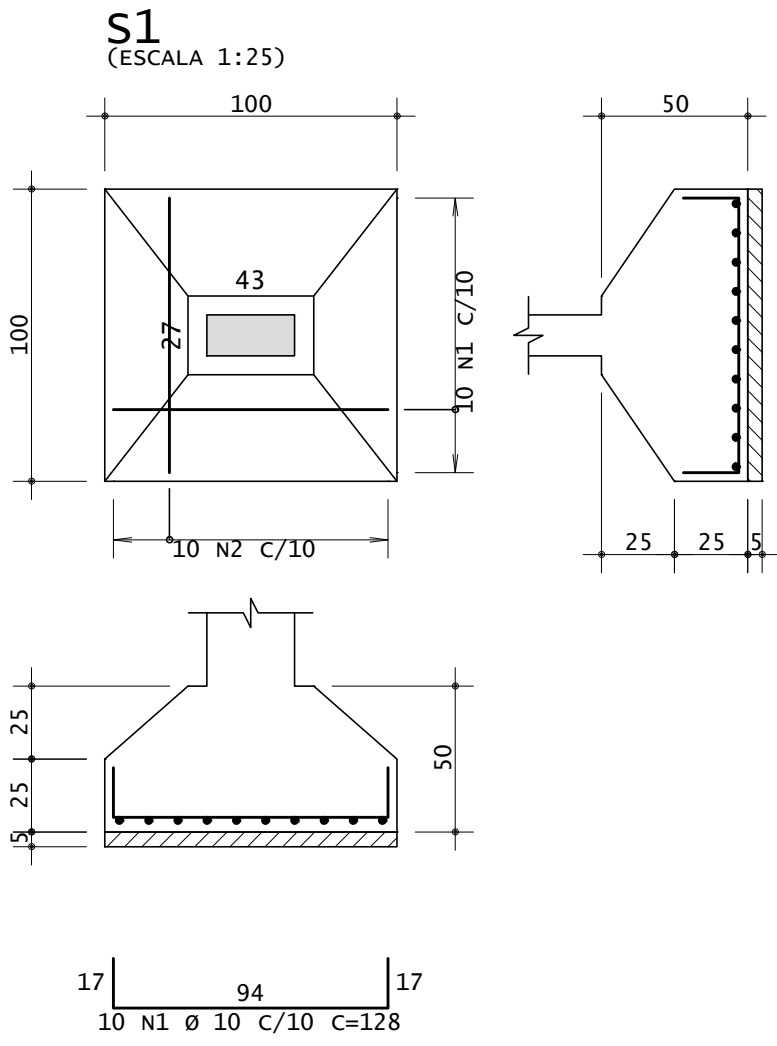

AÇO	POS	BIT (mm)	QUANT	COMPRIMENTO	
				UNIT (cm)	TOTAL (cm)
S1	50A	1	10	128	1280
	50A	2	10	132	1320
S2	50A	1	10	148	1776
	50A	2	10	152	1824
S3	50A	1	10	132	1320
	50A	2	10	128	1280
S4	50A	1	10	132	1320
	50A	2	10	128	1280
S5	50A	1	10	132	1320
	50A	2	10	128	1280
S6	50A	1	10	128	1280
	50A	2	10	132	1320
S7	50A	1	10	132	1320
	50A	2	10	128	1280
S8	50A	1	10	132	1320
	50A	2	10	128	1280

RESUMO DE AÇO			
AÇO	BIT (mm)	COMPR (m)	PESO (kg)
50A	10	218	135
Peso Total		50A =	135 kg

NOTAS:

- 1 - MEDIDAS EM CENTÍMETRO.
- 2 - CONCRETO ARMADO, $f_{ck} > 25\text{MPa}$.
- 3 - COBRIMENTO DAS ARMADURAS $c=3,0\text{cm}$.
- 4 - TENSÃO ADMISSÍVEL DO SOLO ADOTADA = 100 kgf/cm^2 .
- 5 - UTILIZAR ESPAÇADORES DO TIPO "CARANGUEJO" PARA GARANTIR O CORRETO POSICIONAMENTO DAS ARMADURAS E COBRIMENTO DO AÇO.
- 6 - O TERRENO DEVE ESTAR REGULARIZADO, PLANO E LIVRE DE MATÉRIA ORGÂNICA PARA O INÍCIO DA EXECUÇÃO DO PROJETO ESTRUTURAL.
- 7-AS FUNDAÇÕES DEVEM SER ASSENTADAS A 1,00 m ABAIXO DO TERRENO NATURAL.
- 8 - É NECESSÁRIO A CORRETA IMPERMEABILIZAÇÃO DOS ELEMENTOS ESTRUTURAIS.
- 9 - VERIFICAR CONFORME LOCAÇÃO QUAIS AS SAPATAS JÁ EXECUTADAS IN LOCO.
- 10 - CONFERIR MEDIDAS NO LOCAL E COM A ARQUITETURA.

HISTÓRICO		
ALTERAÇÃO	REVISÃO	DATA
1.		
2.		
3.		
4.		
5.		

ARQUITETO(A):	ENGENHEIRO(A) RESPONSÁVEL:	PROPRIETÁRIO:
ENGENHEIRO CREA XXXXXXX-X		



SECRETARIA DA EDUCAÇÃO - SEDUC

GOVERNO DO PIAUÍ

AQUI TEM TRABALHO AQUI TEM FUTURO

GOVERNO DO ESTADO DO PIAUÍ

SEDUC - SECRETARIA DE ESTADO DA EDUCAÇÃO

9º GRE - REGIONAL DE PICOS

DEPARTAMENTO: UNIDADE DE GESTÃO DA REDE FÍSICA	DESENHO: EST
TÍTULO DO PROJETO: PROJETO ESTRUTURAL -CIES PICOS	PRANCHA: 03/11
ENDEREÇO DO SERVIÇO: RUA CENTO E SETENTA E QUATRO	ESCALA: COMO INDICADO
TÍTULO DO DESENHO: ESCOLA - ARMAÇÃO DAS SAPATAS S1 A S8	REVISÃO: EMISSÃO INICIAL
MUNICÍPIO: PICOS-PI	ZONA: URBANA
DESENHO: FELIPE SEIXAS	FASE: PROJETO EXECUTIVO
DATA: MAIO/2024	

COR PENA

red 07 01

yellow 07 02

green 07 03

cyan 07 04

blue 07 05

magenta 07 06

white 07 07

08 07 08

40 07 09

94 07 10

240 07 11

253 07 12